

## GRUPO VESTIMENTA

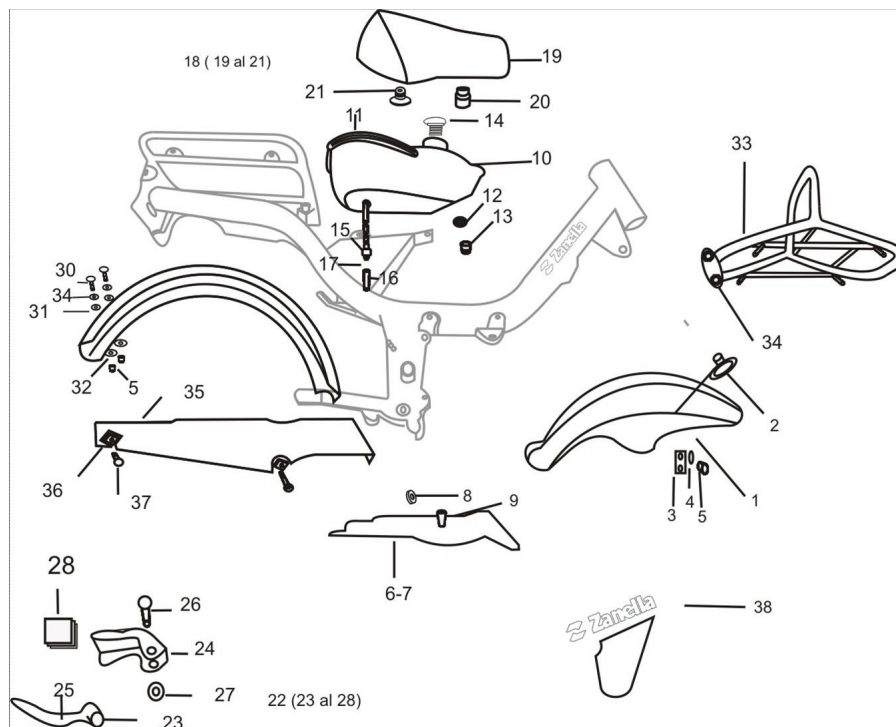

Rating: Not Rated Yet

**Price:**

Variant price modifier:

Base price with tax:

Price with discount:

Salesprice with discount:

Sales price:

Sales price without tax:

Discount:

Tax amount:

[Ask a question about this product](#)

| Description | Ref. | Título | Código |
|-------------|------|--------|--------|
|             | 1    |        |        |
|             |      |        |        |

| Ref. | Título                                    | Código  |
|------|---|---------|
| 2    | Pasacable<br>velocímetro                  |         |
| 3    | PLACA SU                                  |         |
| 4    |   | R100306 |
| 5    | Tuerca<br>hexagonal                       |         |
| 6    | PEDANA                                    |         |
| 7    | PEDANA<br>DERECHA<br>Z-CARGA<br>NEGRA N0  |         |
| 8    | TUERCA<br>FLOTANTE<br>M6                  |         |
| 9    | TORNILLO<br>CABEZA<br>TANQUE<br>M6 X 17   |         |
| 10   | C.TANQUE<br>DE NAFTA<br>Z-CARGA<br>BLANCO |         |
| 11   | Burlete<br>Tanque de<br>Nafta             |         |
| 12   |   | R100408 |
| 13   | TUERCA H                                  |         |
| 14   | Conjunto<br>tapa<br>entrada de<br>nafta   |         |
| 15   | Robinete                                  |         |
| 16   | TUBO CON<br>DUCCIÓN                       |         |
| 17   | ANILLO                                    |         |

| Ref. | Título                                     | Código   |
|------|--|----------|
|      |  | ELÁSTICO |
| 18   | ASIENTO<br>CON<br>APOYOS                   |          |
| 19   | C.<br>ASIENTO                              |          |
| 20   | Apoyo<br>goma<br>delantero                 |          |
| 21   | Apoyo<br>trasero y<br>sujecion<br>asiento  |          |
| 22   | SUJECIÓN<br>VOLCABLE<br>ASIENTO            |          |
| 23   | SOPORTE<br>ELÁSTICO<br>PINTADO<br>NEGRO FN |          |
| 24   | BISAGRA<br>ASIENTO                         |          |
| 25   |  |          |
| 26   | TORNILLO<br>EJE<br>BISAGRA<br>ASIENTO      |          |
| 27   | Tuerca<br>hexagonal                        |          |
| 28   | TOPE DE<br>GOMA                            |          |
| 29   |  |          |
| 30   | TORNILLO<br>CABEZA H                       | R501506  |
| 31   |  |          |
| 32   |  |          |
| 33   |  |          |

| Ref. | Título                                     | Código  |  |
|------|--|---------|--|
| 34   | TORNILLO<br>CABEZA H                       | R513008 |  |
| 35   | CUBRE<br>CADENA.                           |         |  |
| 36   | TUERCA<br>FLOTANTE<br>M6                   |         |  |
| 37   | TORNILLO<br>CABEZA<br>TANQUE<br>M6 X 17    |         |  |
| 38   | KIT<br>CALCOS<br>Z-CARGA<br>DELIVERY<br>50 |         |  |
| 38   | KIT<br>CALCOS<br>Z-CARGA<br>DELIVERY<br>70 |         |  |