

## GRUPO ARBOL DE LEVAS Y VALVULAS

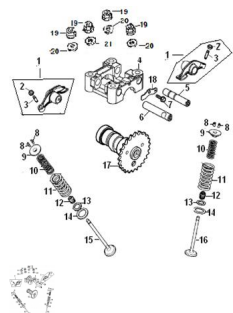

Rating: Not Rated Yet

**Price:**

Variant price modifier:

Base price with tax:

Price with discount:

Salesprice with discount:

Sales price:

Sales price without tax:

Discount:

Tax amount:

[Ask a question about this product](#)

| Description | Ref. | Título                        | Código    |
|-------------|------|-------------------------------|-----------|
|             | 1    |                               | 123-14045 |
|             | 2    | TUERCA DE AJUSTE DE BOTADOR   | 123-14049 |
|             | 3    | TORNILLO DE AJUSTE DE BOTADOR | 123-14048 |
|             | 4    | SOPORTE DE ARBOL DE LEVAS     | 123-14054 |
|             | 5    | EJE HORQUILLA ARBOL DE LEVAS  | 123-14051 |
|             | 6    | EJE HORQ                      | 123-14051 |

| Ref. | Título                                     | Código    |
|------|--|-----------|
|      | UILLA<br>ARBOL DE<br>LEVAS                 |           |
| 7    | TORNILLO                                   | 123-38014 |
| 8    | SEGURO<br>DE<br>VALVULA                    | 123-14039 |
| 9    | PLATILLO<br>DE<br>RESORTE<br>DE<br>VALVULA | 123-14038 |
| 10   | RESORTE<br>INTERIOR<br>DE<br>VALVULA       | 123-14034 |
| 11   | RESORTE<br>EXTERIOR<br>DE<br>VALVULA       | 123-14035 |
| 12   |  | 123-14040 |
| 13   | SEGURO<br>DE<br>RESORTE<br>INTERIOR        | 123-14036 |
| 14   | SEGURO<br>DE<br>RESORTE<br>EXTERIOR        | 123-14037 |
| 15   | VALVULA<br>DE<br>ESCAPE                    | 123-14031 |
| 16   | VALVULA<br>DE<br>ADMISION                  | 123-14030 |
| 17   | ARBOL DE<br>LEVAS<br>ARMADO                | 123-14002 |
| 18   | SEGURO<br>DE<br>POSICION                   | 123-14053 |
| 19   | TORNILLO                                   | 123-38037 |
| 20   |  | 123-38045 |
| 21   |  | 123-38045 |